

# AKADEMIE V HOFFENHEIMU

## Diskusní seminář Dialogy

Marek Chlumský, Michal Ježdík, Michal Barda, Jan Procházka, David Tománek, Ondřej Foltýn

# FILOSOFIE

- Učíme osobní zodpovědnosti
- Skrz zábavu probouzíme vášně
- Chceme příkladné chování a zdravou týmovou spolupráci
- Rozvojový proces upravuje na míru každému hráči
- Tréninky sestavujeme na základě věku a dovedností
- Pravidelně podáváme zpětnou vazbu rodičům
- Připravujeme hráče na to stát se profesionálem

# HODNOTY

- Motivace
  - Odhodlanost a iniciativa
- Robustnost / síla
  - Tvrdost a odolnost
- Skutečný muž
  - Čest a upřímnost
- Týmovost
  - Oboustranné porozumění a zodpovědnost

## MOTIVATION

Bereitschaft  
Eigeninitiative

## WIDERSTANDSFÄHIGKEIT

Härte  
Belastbarkeit

TSG 1899  
Hoffenheim

## ECHTHEIT

authentische Typen  
Ehrlichkeit & Offenheit

## TEAMFÄHIGKEIT

gegenseitige Wertschätzung  
Verantwortungsbewusstsein

EIN TEAM. EIN WEG.  
EINMALIG.

# TSG-STANDORTE

Anpfiff ins Leben e.V.  
Sport, Kultur, Musik, Theater

achtzehn99.de

# INFRASTRUKTURA

# INFRASTRUKTURA

- Stadion – 2x
- Tréninkové hřiště venkovní – 4x
- Tréninkové hřiště vnitřní – 1x
- Mini hřiště – 3x
- Posilovna – 4x
- Laboratoř – 1x
- Jiné sportoviště – 1x

# INTERNÁT

- 12 jednolůžkových pokojů
- Velikost pokoje 25 metrů čtverečních
- Vychovatel v internátu 24/7
- V 22:00 se vypíná internet
  
- Kromě ubytování obsahuje
  - Jídelnu - jídelníček sestavuje odborník
  - Místnost k učení - s možností využít pedagoga
  - Společenskou místnost s relax zónou a televizí
  - Fitness areál - s možností využití trenéra
  - Fyzioprostory - s možností využití fyzioterapeuta
  - Fotbalové a jiné hřiště

# PROPOJENÍ AKADEMIE A ŠKOLY

- Spolupracují s 6 školami, kde mají individuální studijní plány – 2x v týdnu mají později výuku kvůli tréninkům
- V akademii jsou pro ně pedagogové (celkově 20), kteří jim pomáhají. Pokud se někdo chce specializovat na něco (např. biologie), tak přizvou pro něj odborníka.
- Možnost skupinového i individuálního doučování + možnost e-learningu
- Speciální příprava pro všechny na „maturitu“
- Studium je pro ně 51% a sport 49%
- Kariérní poradce v akademii (life beyond the touchline)
  - V kategoriích U 19 a U 23 sportovci, dostávají rady co s kariérou kdyby se fotbalisty nestali
  - Sháním jim místa kde mohou získat nějakou praxi
  - Pomáhá v osobním rozvoji a dělá workshopy

# ELITESCHULE

ELITE FOOTBALL SCHOOL

# KOMUNIKACE S RODIČI

- Velmi úzká spolupráce – nastaveno ve filosofii oddílu
- Rodiče chválí podmínky a pomoc, kterou jejich synové dostávají

# TECHNOLOGIE - FOOTBONAUT

- Tréninkový nástroj pro rozvoj
  - Techniky
  - Koordinace
  - Rychlosti rozhodování
  - Rychlosti reakce
- Popis stroje
  - 14 m x 14 m
  - 8 střelnic na 150 balonů (až 100 km/h)
  - 64 cílových čtverců

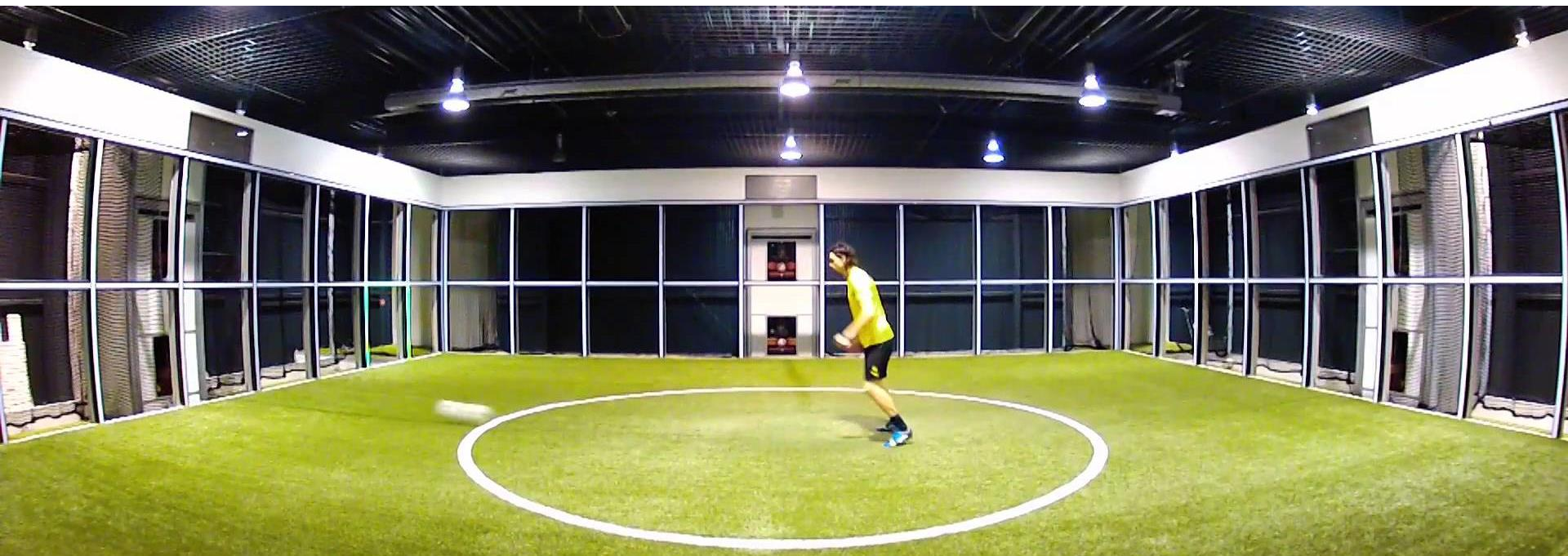

# TECHNOLOGIE - HELIX

- Tréninkový nástroj pro rozvoj
  - Koncentrace
  - Periferního vidění
  - Rychlost reakce
  - Rozhodování
- Popis stroje
  - Promítání na 180 stupňů dokola
  - Nastavitelná obtížnost

# KATEGORIE

## 5 let-U11

- Základní dovednosti a návyk na koučovací styl

## U12-U15

- Rozvoj hráčů

## U16-U19

- Zlepšení výkonnosti
- Max dva jsou přímo do profi fotbalu, zbytek U23

## U23

- Transition trénink

## Profesionální hráč

- Udržení vysoké výkonnosti

The infographic illustrates the career path of a football player, starting from youth levels and progressing to professional status. It features a central figure of a player in a TSG Hoffenheim kit, with various stages of development highlighted in yellow text boxes. The background is a blue-toned image of a football field.

**TSG 1899 Hoffenheim**  
EIN TEAM. EIN WEG. EINMALIG.

**DER TSG-WEG**

**PROFIS**  
Trainings- und Geschäftszentrum

**U23**  
Trainings- und Geschäftszentrum

**U17 | U19**  
Leistungszentrum

**U14 | U15 | U16**  
Akademie-Arena

**U12 | U13**  
Grundlagenzentrum

**KINDERPERSPEKTIVTEAM**  
Grundlagenzentrum

Anpfiff ins Leben e.V.  
Sport / Schule / Beruf / Soziales

achtzehn99.de

# 5 LET-U11

- Cílem je děti nadchnout pro výuku fotbalových dovedností a socializovat je pomocí zábavy
- Rozvoj kreativity probíhá hlavně skrz „nesvazování“ je
- Rozvoj probíhá skrz
  - Tréninky a zápasy (hrají 3 na 3 na 4 branky)
  - Speciální tréninky a kempy (hráči i golmani)
  - Vzdělávání hráčů on-line
  - Možnost ubytování v akademii
  
  - Vzdělávání trenérů v regionu
  - Navázání spolupráce s kluby v okolí

# U 12 – U 15

- Změna ze základního tréninku ke zdokonalování dovedností a tréninku celkově
- Kontrola školních výsledků a sociálních aktivit hráčů
- Podpora rozvoje základních taktických informací, ale setrvání na kreativě
- Zaměření na základní atletickou přípravu s důrazem na rychlost a koordinaci
- Začátek individualizace tréninkových metod
- Začátek práce se sportovcem po mentální stránce
  - Vedení k proaktivě a osobní zodpovědnosti
  - Podporovat individualitu, ale i schopnost být součástí týmu

# U 16 – U 19

- Velká individualizace přípravy hráče, na druhé straně důraz na společné aktivity (oběd, čas v relax roomu, škola...)
- Zaměření na rozvoj fyzických dispozic a jejich využití v pohybu s míče
- Mentální příprava je založená na
  - Podpoře samostatnosti
  - Vyvážení rozvoje dovedností a osobnosti
  - Edukaci směrem k profesionalizmu – co to znamená být profíkem

# INDIVIDUÁLNÍ TRÉNINKY

- Kondiční tréninky
  - Připravují je na naběhání 10-12km v zápase různou rychlostí, hodně propojují se specifickými činnostmi (skákání, kopání, sprintování s míčem)
- Gólmanské tréninky
  - Vycházejí z videoanalýzy brankáře
- Technicko-taktické hráčské tréninky
  - Dle zájmu hráče a konzultované s hlavním trenérem
- Video-analýza
  - dva full-time trenéři zodpovědní za tvorbu videomateriálu pro hráče
- Sportovní psychologie
  - pravidelné setkávání pro kategorii U19 a výše
- Laboratorní výsledky
  - testují rozhodování, periferní vidění, osobnostní specifika...

# REALIZAČNÍ TÝM

- 23 trenérů
- 10 administrátorů
- 5 sportovních psychologů
- 4 fyzioterapeuti
- 4 pedagogy

**TRAINER UND  
KOORDINATOREN //  
COACHES AND  
COORDINATORS**

JULIAN NAGELSMANN  
U19-Trainer  
U19 Coach

MARCEL RAPP  
U17-Trainer  
U17 Coach

DOMENICO TEDESCO  
U16-Trainer  
U16 Coach

WOLFGANG HELLER  
U15-Trainer  
U15 Coach

# SAP Analytics Cloud

Training

Fitness

Team Mmgt

Club Mmgt

Scouting

...

## SAP SPORTS ONE

Mobile

Communication - Fitness - Match Preparation

Training

Health

Match

Scouting

Fitness

Teams & Competitions

Training  
Data

Master-  
data

Videos

Documents

Event  
Data

Fitness  
Data

Scouting  
Data

Partner

Content Master

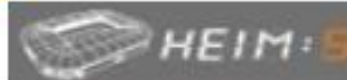

Cloud Storage

Microsoft Az

Match Data

opta

STATS

InStat

Tracking Data

POLA

# SAP SPORTS ONE

## Success through a 360-Degree View on your Players

TEAM MANAGEMENT

SCOUTING INSIGHTS

PERFORMANCE INSIGHTS

TRAINING MANAGEMENT

PLAYER FITNESS & PERFORMANCE DIAGNOSTICS

PLAYER & TEAM REPORTS

# SAP SPORTS ONE

## Player Fitness & Performance Diagnostics SAP Sports One

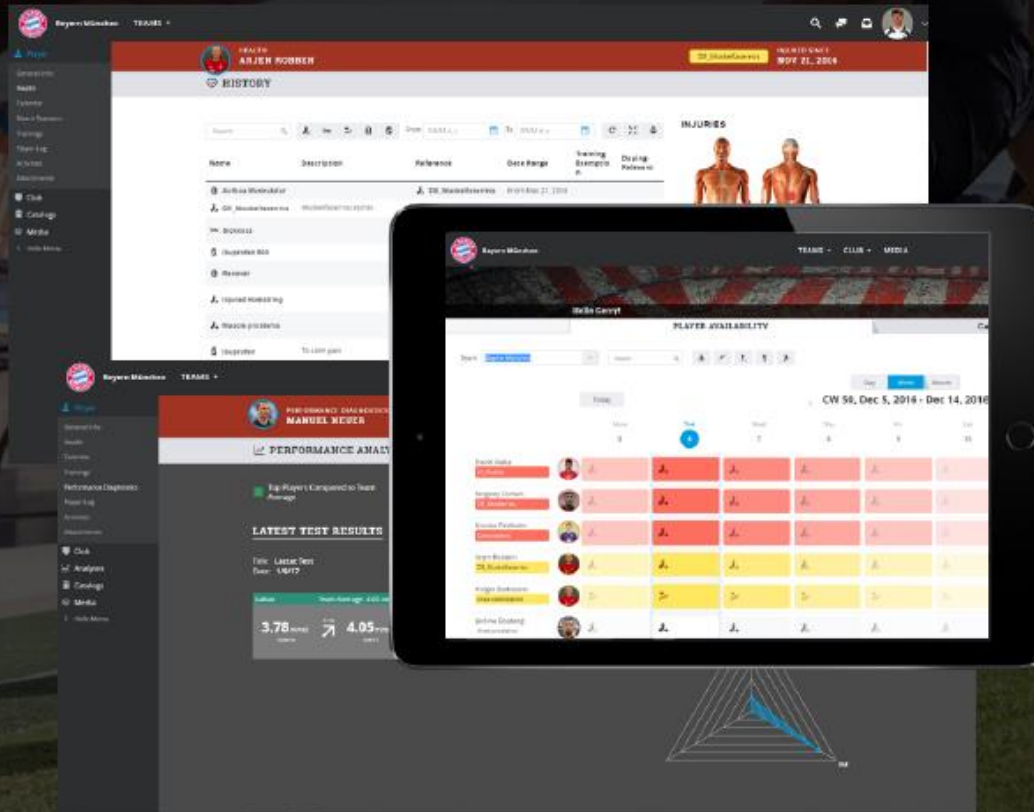

### Features

- Injury and treatment registration
- Injury catalogue
- Predefined treatment plans
- Mobile Player Fitness app with offline access
- Player Fitness history
- Player fact sheet with Body Map
- Reports of Medication and Treatments
- Performance diagnostics with test catalog
- Performance test analysis
- Team Fitness report
- Assign Physio to treatment plans

### Benefits

- **Greater visibility** into players' health, including emerging trends and growing risks
- **Secure, effective handling** of health information
- **More time** for physiotherapists and medical staff to keep the team healthy

# SAP SPORTS ONE

## Performance Insights SAP Sports One

### Features

- Match insights
- Quick filter options
- Video analysis
- Forward video slices via SAP Team One
- 2D Viewer
- Tactical visualization
- Media library connection
- Match preparation on team and player level
- SAP Challenger Insights App
- Sketching for videos in Challenger Insights

### Benefits

- **Be smarter and faster than the competition** – at all times.
- **Consumable and applicable presentation** of key video sequences
- **Immediate access** to the right video sequence, add more time to prepare for the next match

# SAP SPORTS ONE

## Player and Team Analytics

### Features

- Coaching dashboards and analytics
- Manager dashboards and analytics
- Scouting Analysis
- Player performance analytics
- Analysis of individual training load

### Benefits

- **Near real-time analysis** of prospects, players, the team, and its competition
- **Better access** to actionable insight from all relevant historical and current data
- **More effective strategies** and tactics by analyzing and predicting your opponents'